



**GESTIONE INTERDISCIPLINARE
DEL PAZIENTE DIABETICO:
AGGIORNAMENTO IN AMBITO
DELLE COMPLICANZE
DELLA PATOLOGIA DIABETICA**

**15 maggio 2021
HOTEL CENACOLO
Santa Maria degli Angeli (PG)**

PROGRAMMA SCIENTIFICO



08.45 - 09.00 Saluto delle autorità

09.00 - 09.10 Apertura dei lavori e introduzione agli argomenti
Dr.ssa Cecilia Marino - Dr. Manuel Monti

PRIMA SESSIONE: LA MALATTIA DIABETICA IN UMBRIA

09.10 - 09.30 **INTEGRAZIONE OSPEDALE TERRITORIO**
La malattia diabetica in Umbria, implicazioni socio-sanitarie e attuazione PDTA regionale
Il percorso assistenziale del paziente diabetico in Ospedale: gestione intraospedaliera e presa in carico pre-dimissione
Dr. Manuel Monti

09.30 - 11.10 **NOVITÀ nella GESTIONE INTERDISCIPLINARE del DIABETE e delle sue COMPLICANZE**

09.30 – 09.50 La Retinopatia diabetica
Dr. Giovan Battista Sbordone

09.50 – 10.10 La Nefropatia diabetica
Dr. Antonio Selvi

10.10 – 10.30 La Malattia Cardiovascolare
Dr.ssa Rosita Panciarola

10.30 – 10.50 La Neuropatia Diabetica
Dr. Luciano Scionti

10.50 - 11.10 Il ruolo del MMG nel PDTA del paziente diabetico
Dr. Angelo Bensi

11.10 - 11.30 *Coffee-break*

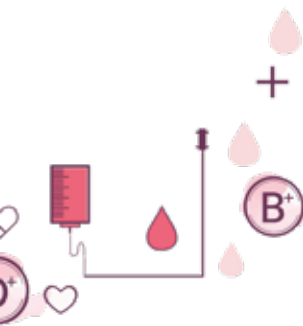

SECONDA SESSIONE: LA PATOLOGIA NODULARE TIROIDEA IN UMBRIA

- 11.30 - 11.50 Dati epidemiologici della patologia nodulare e impatto sulla sanità pubblica regionale
Dr.ssa Cecilia Marino
- 11.50 - 12.10 Approccio diagnostico terapeutico agli ipotiroidismi in popolazioni selezionate (gravidanza e anziani)
Dr.ssa Cristina Fatone
- 12.10 - 12.30 Percorso diagnostico terapeutico della patologia nodulare tiroidea benigna e maligna: Indicazioni clinico-strumentali agli esami di II livello FNAB e FNAC
Gestione multidisciplinare delle neoplasie tiroidee
Dr. Renato Colella
- 12.30 - 13.00 Discussione
Dr.ssa Cristina Fatone - Dr.ssa Cecilia Marino
- 13.00 Chiusura dei Lavori

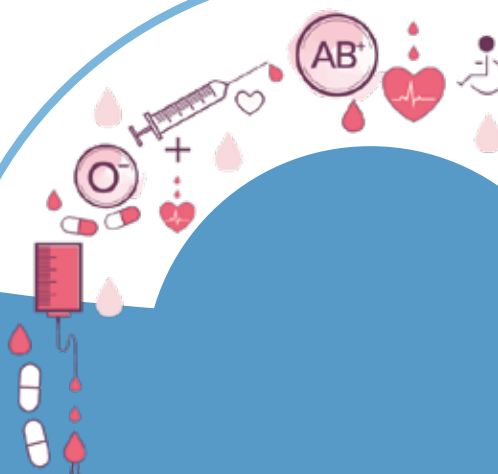



INFORMAZIONI GENERALI

ECM

Il Corso è stato accreditato per Medico Chirurgo con Specializzazione in Cardiologia, Endocrinologia, Malattie Metaboliche e Diabetologia, Medicina Generale (Medici di Famiglia), Medicina Interna, Nefrologia, Neurologia, Oftalmologia.

I crediti assegnati all'evento sono 4. Il Corso è a numero chiuso e i posti disponibili ai fini dell'ottenimento dei crediti ECM sono 100 (rif. ID 916-317787)

QUESTIONARIO DI VERIFICA ECM ED INFORMAZIONI VARIE

La documentazione ECM sarà on-line sul sito www.consultaumbria.com

Si ricorda che da comunicazione Age.Na.S del 15 dicembre 2016 il questionario di verifica on-line consente di effettuare una sola e non ripetibile compilazione del test.

L'assegnazione dei crediti formativi rimane, comunque, subordinata a:

- presenza in sala per il 90% della durata dell'evento;
- risposta corretta al 75% dei quesiti del questionario di apprendimento

ISCRIZIONE

L'iscrizione al Congresso è gratuita e potrà essere effettuata collegandosi al sito www.consultaumbria.com

SEDE DEL CONVEGNO

Hotel Cenacolo

Viale Patrono d'Italia, 70

Santa Maria degli Angeli - Assisi (PG)

RESPONSABILE SCIENTIFICO

Dr.ssa Cecilia Marino

SEGRETERIA ORGANIZZATIVA E PROVIDER ECM

Consulta Umbria Srl

Via R. Gallenga, 2 – 06127 Perugia

Tel. 075 5000066 - email: info@consultaumbria.com

CON IL CONTRIBUTO NON CONDIZIONANTE DI:

